

รายละเอียดการประชาสัมพันธ์และการมีส่วนร่วม

โครงการศึกษาความเหมาะสมวิเคราะห์พื้นที่พิเศษและแนวทางแก้ไขเชิงบูรณาการ

๑. หลักการและเหตุผล

ตามมติที่ประชุม คณะกรรมการทรัพยากรน้ำแห่งชาติ เมื่อวันที่ ๒ กุมภาพันธ์ ๒๕๖๑ ได้มอบหมาย สททช. เป็นหน่วยงานหลักบูรณาการร่วมกับหน่วยงานที่เกี่ยวข้อง จัดทำแผนแม่บทการแก้ไขปัญหาเชิงพื้นที่ อย่างเป็นระบบ (พ.ศ.๒๕๖๑-๒๕๖๕) และสร้างการรับรู้กับทุกหน่วยงานให้แล้วเสร็จภายในปี ๒๕๖๑ เพื่อให้เกิดการขับเคลื่อนอย่างเป็นรูปธรรม ดังนั้น จึงมีความจำเป็นในการวิเคราะห์แผนหลักการพัฒนาแหล่งน้ำเชิงพื้นที่อย่างบูรณาการ สททช. จึงได้ดำเนินการจัดทำ “โครงการศึกษาความเหมาะสมวิเคราะห์พื้นที่พิเศษและแนวทางแก้ไขเชิงบูรณาการ” ซึ่งจะเป็นการวิเคราะห์สภาพพื้นที่สำคัญ ที่เกิดปัญหาทั้งอุทกภัยและภัยแล้ง และพิจารณาโครงการที่เหมาะสมเพื่อสามารถแก้ไขปัญหในพื้นที่สำคัญทั้งด้านงบประมาณและในเชิงยุทธศาสตร์ของพื้นที่ ซึ่งสอดคล้องกับยุทธศาสตร์ชาติที่กล่าวถึงการบริหารจัดการน้ำให้มีประสิทธิภาพ โดยมุ่งเน้นไปที่การบูรณาการข้อมูลและแผนการดำเนินงานของหน่วยงานต่างๆที่เกี่ยวข้อง เพื่อลดและจัดการทับซ้อนกันของการทำงานและการใช้งบประมาณในการแก้ไขปัญหา จะนำไปสู่การบริหารงบประมาณที่มีอยู่อย่างจำกัดให้มีประสิทธิภาพสูงสุด ซึ่งขณะนี้ร่าง ผลการวิเคราะห์เชิงวิทยาศาสตร์ของพื้นที่เป้าหมาย (Area Based) ดำเนินการแล้วเสร็จ จึงจำเป็นต้องปรึกษาหารือกับหน่วยงานที่เกี่ยวข้อง และคณะกรรมการลุ่มน้ำ โดยเห็นควรให้มีการจัดประชุมเชิงปฏิบัติการโครงการศึกษาความเหมาะสมวิเคราะห์พื้นที่พิเศษและแนวทางแก้ไขเชิงบูรณาการ ต่อไป

๒. วัตถุประสงค์โครงการ

- ๑) เพื่อศึกษาทบทวนข้อมูล วิเคราะห์ และจัดลำดับพื้นที่สำคัญที่มีปัญหาด้านน้ำ
- ๒) เพื่อศึกษาทบทวนข้อมูล วิเคราะห์ และจัดทำแผนการดำเนินการโครงการ เพื่อแก้ไขปัญหในพื้นที่สำคัญที่มีปัญหาด้านน้ำ (แผน ๕ ปี)
- ๓) เพื่อดำเนินงานประชาสัมพันธ์และการมีส่วนร่วมในขั้นตอนต่างๆ ของการศึกษา

๓. รูปแบบการจัดงาน

- ๓.๑ การนำเสนอยุทธศาสตร์น้ำและแผนงานการแก้ไขปัญหเชิงพื้นที่อย่างบูรณาการ โดย สำนักงานทรัพยากรน้ำแห่งชาติ (สททช.) และทีมที่ปรึกษามหาวิทยาลัยเทคโนโลยีพระจอมเกล้าธนบุรี
- ๓.๒ การจัดนิทรรศการ (จัดทำ Roll Up)
- ๓.๓ การแบ่งกลุ่มสัมมนาเชิงปฏิบัติการ เพื่อกำหนดพื้นที่เป้าหมายและแนวทางแก้ไขปัญหเชิงพื้นที่อย่างบูรณาการ รวมทั้งแผนแม่บทและโครงการสำคัญที่สามารถแก้ไขปัญห โดยมีวิธีการดังนี้
 - ๑) อภิปรายสาเหตุปัญหาที่เกิดขึ้นในพื้นที่และยืนยันขอบเขตพื้นที่ปัญหา (Area base) ร่วมกัน

๒) แสดงความคิดเห็นแนวทางการแก้ไข เสนอแนะโครงการที่มีความเหมาะสม

๓) จัดทำแผนงานโครงการเชิงพื้นที่ระยะเวลา ๕ ปี ร่วมกัน

๔) นำเสนอผลการดำเนินงานข้อ ๑-๓ ในที่ประชุมกลุ่มใหญ่ รับฟังข้อเสนอแนะจากผู้เข้าร่วมประชุมและสรุปเป็นมติของการประชุม

๔. กลุ่มเป้าหมาย

กลุ่มเป้าหมายแยกตามพื้นที่ทั่วประเทศ โดยมีพื้นที่หลัก ประกอบด้วย

๔.๑ พื้นที่เกี่ยวกับโครงการแก้ไขปัญหาย้ายแล้งและอุทกภัย

๔.๒ พื้นที่สนับสนุนการพัฒนาด้านเศรษฐกิจ เช่น พื้นที่เศรษฐกิจพิเศษ พื้นที่ระเบียงเศรษฐกิจภาคตะวันออก

โดยจะเชิญตัวแทนจากหน่วยต่างๆ ที่เกี่ยวข้อง เช่น จังหวัด องค์การบริหารส่วนจังหวัด กรมชลประทาน กรมทรัพยากรน้ำ กรมทรัพยากรน้ำบาดาล กรมป้องกันและบรรเทาสาธารณภัย กรมโยธาธิการและผังเมือง กรมเจ้าท่า การประปาส่วนภูมิภาค การนิคมอุตสาหกรรม สำนักพัฒนาเศรษฐกิจและสังคมภาค สำนักงานทหารพัฒนาภาค คณะกรรมการลุ่มน้ำ ศูนย์อำนวยการบริหารจังหวัดชายแดนภาคใต้ (เฉพาะสงขลา) เป็นต้น

๕. วัน เวลา และสถานที่จัดนิทรรศการ

ครั้งที่ ๑ วันอังคารที่ ๒๘ สิงหาคม ๒๕๖๑ เวลา ๐๙.๐๐ - ๑๕.๓๐ น. ณ ห้อง Con A ทวาราวดี รีสอร์ท จังหวัดปราจีนบุรี

ครั้งที่ ๒ วันอังคารที่ ๔ กันยายน ๒๕๖๑ เวลา ๐๙.๐๐ - ๑๕.๓๐ น. ณ ห้องภูผาม่าน โรงแรมขอนแก่นโฮเต็ล จังหวัดขอนแก่น

ครั้งที่ ๓ วันอังคารที่ ๕ กันยายน ๒๕๖๑ เวลา ๐๙.๐๐ - ๑๕.๓๐ น. ณ ห้องประชุมใหญ่ ศูนย์วิทยพัฒนา มหาวิทยาลัยสุโขทัยธรรมาธิราช จังหวัดอุบลราชธานี

ครั้งที่ ๔ วันพุธที่ ๕ กันยายน ๒๕๖๑ เวลา ๐๙.๐๐ - ๑๕.๓๐ น. ณ ห้องสุรนารี โรงแรมสุรสัมมนาการ จังหวัดนครราชสีมา

ครั้งที่ ๕ วันพฤหัสบดีที่ ๖ กันยายน ๒๕๖๑ เวลา ๐๙.๐๐ - ๑๕.๓๐ น. ณ ห้องศรีสง่า โรงแรมริเวอร์นครปฐม จังหวัดนครปฐม

ครั้งที่ ๖ วันพฤหัสบดีที่ ๖ กันยายน ๒๕๖๑ เวลา ๐๙.๐๐ - ๑๕.๓๐ น. ณ ห้องศรีสกล B โรงแรมเอ็มเจเดอะมาเจสติก จังหวัดสกลนคร

ครั้งที่ ๗ วันศุกร์ที่ ๗ กันยายน ๒๕๖๑ เวลา ๐๙.๐๐ - ๑๕.๓๐ น. ณ ห้องโยธิน โรงแรมหาดทอง จังหวัดประจวบคีรีขันธ์

~~ครั้งที่ ๘ วันศุกร์ที่ ๗ กันยายน ๒๕๖๑ เวลา ๐๙.๐๐ - ๑๕.๓๐ น. ณ ห้องจันทร์สุดา ตึก ๒ โรงแรม สดาร์คอนเวนชั่น รัชโย่ง จังหวัดระยอง~~

ครั้งที่ ๙ วันศุกร์ที่ ๗ กันยายน ๒๕๖๑ เวลา ๐๙.๐๐ – ๑๕.๓๐ น. ณ ห้อง Crystal Top ชั้น ๖
โรงแรมประจักษ์ตรา ดีไซน์ โฮเทล จังหวัดอุดรธานี

ครั้งที่ ๑๐ วันจันทร์ที่ ๑๐ กันยายน ๒๕๖๑ เวลา ๐๙.๐๐ – ๑๕.๓๐ น. ณ บ้านพินตน์ โรงแรมโลดส์
ปางสวนแก้วเชียงใหม่ จังหวัดเชียงใหม่

ครั้งที่ ๑๑ วันจันทร์ที่ ๑๐ กันยายน ๒๕๖๑ เวลา ๐๙.๐๐ – ๑๕.๓๐ น. ณ ห้องประชุมใหญ่ ศูนย์วิทยพัฒนา
มหาวิทยาลัยสุโขทัยธรรมมาธิราช นครศรีธรรมราช จังหวัดนครศรีธรรมราช

ครั้งที่ ๑๒ วันอังคารที่ ๑๑ กันยายน ๒๕๖๑ เวลา ๐๙.๐๐ – ๑๕.๓๐ น. ณ ห้องไข่มุก ชั้น ๒ โรงแรม ไดมอนด์
พลาซ่า หาดใหญ่ จังหวัดสงขลา

ครั้งที่ ๑๓ วันพุธที่ ๑๒ กันยายน ๒๕๖๑ เวลา ๐๙.๐๐ – ๑๕.๓๐ น. ณ ห้องเชียงรุ่ง โรงแรมเวียงอินทร์
เชียงราย จังหวัดเชียงราย

ครั้งที่ ๑๔ วันพฤหัสบดีที่ ๑๓ กันยายน ๒๕๖๑ เวลา ๐๙.๐๐ – ๑๕.๓๐ น. ณ ห้องเกาะกลาง
โรงแรมกระบี่ ฟรอนท์ เบย์ รีสอร์ท จังหวัดกระบี่

ครั้งที่ ๑๕ วันศุกร์ที่ ๑๔ กันยายน ๒๕๖๑ เวลา ๐๙.๐๐ – ๑๕.๓๐ น. ณ ห้องแกรนด์บอลรูม โรงแรมเทวราช
จังหวัดน่าน

ครั้งที่ ๑๖ วันจันทร์ที่ ๒๔ กันยายน ๒๕๖๑ เวลา ๐๙.๐๐ – ๑๕.๓๐ น. ณ ห้องลิลลี่ โรงแรมรัตนา พาร์ค
จังหวัดพิษณุโลก

ครั้งที่ ๑๗ วันอังคารที่ ๒๕ กันยายน ๒๕๖๑ เวลา ๐๙.๐๐ – ๑๕.๓๐ น. ณ ห้องประชุมใหญ่ ศูนย์วิทยพัฒนา
มหาวิทยาลัยสุโขทัยธรรมมาธิราช นครสวรรค์ จังหวัดนครสวรรค์

ครั้งที่ ๑๘ วันพุธที่ ๒๖ กันยายน ๒๕๖๑ เวลา ๐๙.๐๐ – ๑๕.๓๐ น. ณ ห้องราชาภิภา โรงแรมวบุรี
จังหวัดพระนครศรีอยุธยา

หมายเหตุ: ๑. วัน เวลา และสถานที่จัดนิทรรศการอาจมีการเปลี่ยนแปลงตามความเหมาะสม

๒. ตำแหน่งกลุ่มพื้นที่รายภาคแสดงดังภาพที่ ๑ - ๕

๖. ข้อมูลที่ขอให้หน่วยงานจัดเตรียมเพื่อการประชุม

- ๑) ข้อมูลสภาพปัญหาในพื้นที่ สถิติการเกิดปัญหา
- ๒) แนวทางการแก้ปัญหาพร้อมรายละเอียดโครงการหรือรายงานการศึกษาโครงการ (ถ้ามี)
- ๓) แผนงานโครงการของหน่วยงานที่ดำเนินการได้ในระยะเวลา ๕ ปี หรือกรอกในแบบฟอร์ม one page ที่แนบ

๗. ผลประโยชน์ที่จะได้รับ

- ๑) พื้นที่เป้าหมายที่สะท้อนถึงปัญหาที่ได้กำหนดและยอมรับร่วมกัน
- ๒) แนวทางการแก้ไขปัญหาเชิงบูรณาการที่สอดคล้องกับสภาพปัญหาที่เกิดขึ้นจริง
- ๓) แผนปฏิบัติการของโครงการสำคัญที่มีผลสัมฤทธิ์สำหรับการแก้ไขปัญหาเชิงพื้นที่

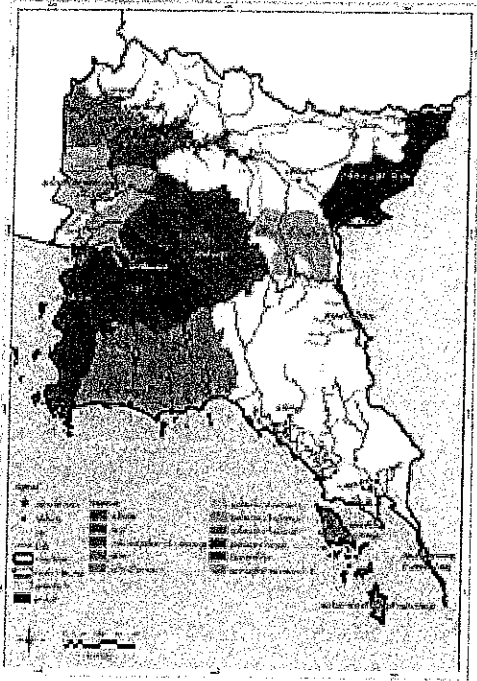

ภาพที่ ๑ แผนที่แสดงตำแหน่งตัวแทนการจัดประชุม
กลุ่มพื้นที่ภาคตะวันออก

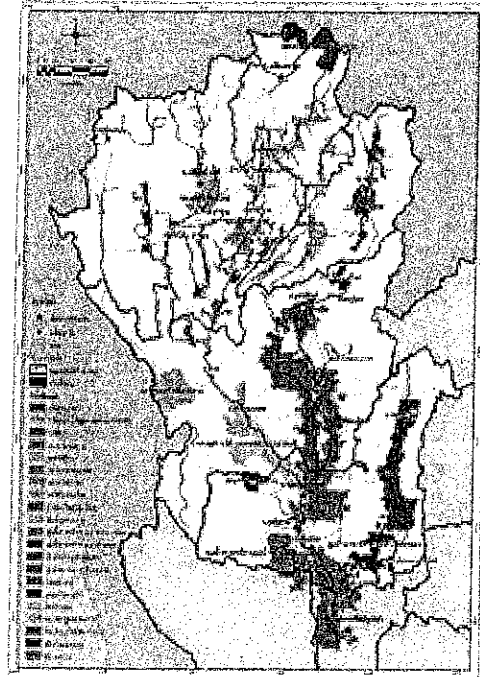

ภาพที่ ๒ แผนที่แสดงตำแหน่งตัวแทนการจัดประชุม
กลุ่มพื้นที่ภาคเหนือ

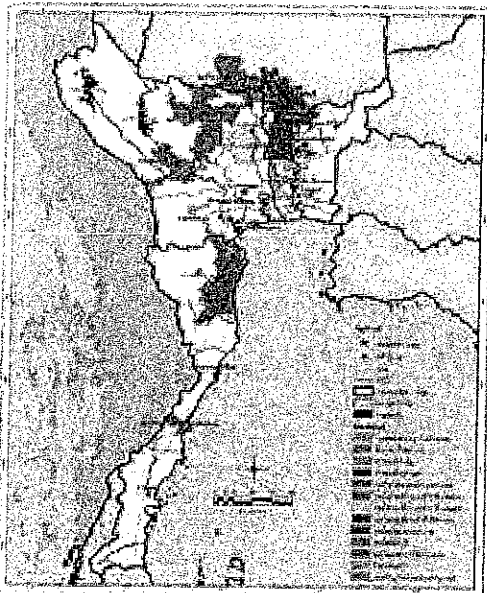

ภาพที่ ๓ แผนที่แสดงตำแหน่งตัวแทนการจัดประชุม
กลุ่มพื้นที่ภาคกลาง

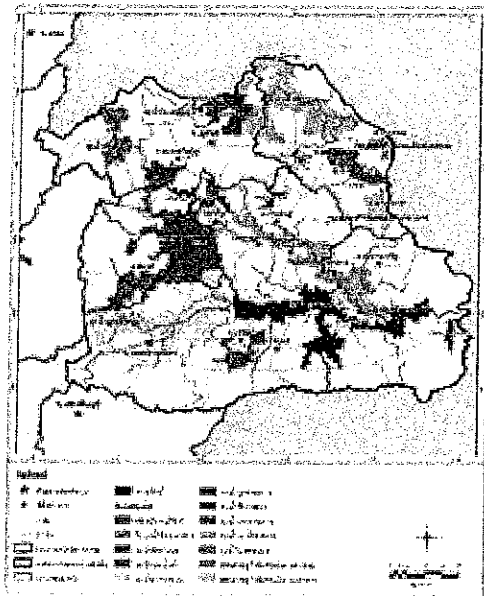

ภาพที่ ๔ แผนที่แสดงตำแหน่งตัวแทนการจัดประชุม
กลุ่มพื้นที่ภาคตะวันออกเชียงใหม่

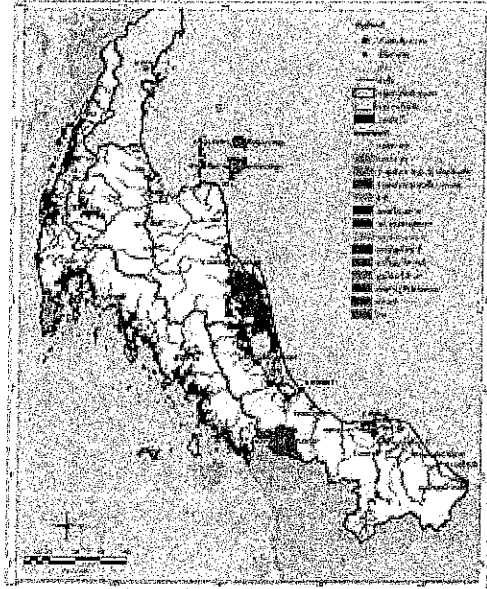

ภาพที่ ๕ แผนที่แสดงตำแหน่งตัวแทนการจัดประชุม กลุ่มพื้นที่ภาคใต้

๘. ผู้รับผิดชอบโครงการ/ผู้ประสานงาน

นายสรารุช ชีวะประเสริฐ ผู้อำนวยการกองนโยบายและยุทธศาสตร์ โทร. ๐๒ ๒๘๘ ๖๐๓๒

ศ.ดร.ชัยยุทธ ชินณะราศรี ผู้จัดการโครงการ/ผู้เชี่ยวชาญด้านวางโครงการ โทร. ๐๒ ๔๗๐ ๙๑๓๒

ภาควิชาวิศวกรรมโยธา มหาวิทยาลัยเทคโนโลยีพระจอมเกล้าธนบุรี

นายโอฬาร เวศอุไร ผู้อำนวยการกลุ่มศึกษาพื้นที่เฉพาะและโครงการสำคัญ

กรรมการและเลขานุการโครงการฯ โทร. ๐๘๖ ๓๗๗ ๗๔๖๖

นางสาววันนิสา ไม้สูงดี ผู้ประสานงาน โทร. ๐๙๗ ๒๕๑ ๖๗๕๓

นางสาวฐิติพร มงคลชู ผู้ประสานงาน โทร. ๐๘๗ ๙๒๐ ๖๗๖๕

ศูนย์วิจัยวิศวกรรมและการจัดการน้ำ (วาริ) ภาควิชาวิศวกรรมโยธา มหาวิทยาลัยเทคโนโลยีพระจอมเกล้าธนบุรี

โครงการศึกษาและพัฒนา/ความเหมาะสม/ออกแบบรายละเอียด

วันที่เริ่มโครงการ
วันที่สิ้นสุดโครงการ

แผนผังแสดงภาพรวมโครงการ แสดงพื้นที่โครงการระบุพื้นที่พัฒนา (GIS)

ชื่อโครงการ ตำบล อำเภอ จังหวัด
 หมู่บ้าน
 หน่วยงานต้นแบบโครงการ
 1. หน่วยงานที่มาและสภาพปัญหา

2. ความจำเป็นของโครงการ

3. พื้นที่ตั้งโครงการ
 3.1 พิกัดที่ตั้ง ตำบล อำเภอ จังหวัด
 3.2 พิกัดที่ตั้ง ตำบล อำเภอ จังหวัด
 3.3 ความต้องการใช้พื้นที่บริเวณรอบข้าง

7. ราคาที่ดินเช่าโครงการ บาท
 8.1
 8.2
 8.3
 8.4
 8.5
 8.6

4. ข้อมูลทางด้านสุขภาพของอาสาสมัคร
 4.1 พิกัดที่ตั้ง ตำบล อำเภอ จังหวัด
 4.2 ปริมาณน้ำท่าเฉลี่ย มม./ปี
 4.3 ความต้องการใช้พื้นที่บริเวณรอบข้าง
 - ความเหมาะสม (ระบุชนิดพืช) มม./ปี
 - ความเหมาะสม (ระบุชนิดพืช) มม./ปี
 - ต้นไม้ที่ปลูก ต้น/ไร่

9. แผนงาน/งบประมาณ พ.ศ.
 งบประมาณ บาท
 งบประมาณ บาท
 งบประมาณ บาท

5. รายละเอียดขดการศึกษ
 5.1 5.4
 5.2 5.5
 5.3 5.6

6. งบประมาณ
 6.1 งบก่อสร้าง บาท
 6.2 งบพัฒนา บาท
 6.3 งบดำเนินการ บาท

6.4 งบค่าวัสดุ บาท
 6.5 งบค่าวัสดุ บาท



กำหนดการ การประชุมเชิงปฏิบัติการ
โครงการศึกษาความเหมาะสมวิเคราะห์พื้นที่พิเศษและแนวทางแก้ไขเชิงบูรณาการ
วันพฤหัสบดีที่ ๒๗ กันยายน พ.ศ. ๒๕๖๑
ณ ห้องสร้อยสุวรรณ ตึก ๑ โรงแรม สดาร์ คอนเวนชัน ระยอง จังหวัดระยอง

๐๘.๓๐ - ๐๙.๐๐ น.	ผู้ร่วมงานลงทะเบียน และชมนิทรรศการ
๐๙.๐๐ - ๐๙.๕๕ น.	พิธีเปิดงาน - ผู้ว่าฯ / ประธานโครงการ กล่าวต้อนรับแขกผู้มีเกียรติ - ประธานโครงการ กล่าวรายงาน ที่มา และวัตถุประสงค์ของการจัดงานฯ - ประธานในพิธี กล่าวเปิดงาน - นำเสนอวีดิทัศน์ แนะนำสทช. (๕ นาที)
๐๙.๕๕ - ๑๐.๕๕ น.	นำเสนอรายละเอียดโครงการ โดย กลุ่มที่ปรึกษาฯ
๑๐.๕๕ - ๑๑.๐๐ น.	พักรับประทาน อาหารว่าง
๑๑.๐๐ - ๑๒.๐๐ น.	ประชุมกลุ่มย่อย รับฟังความคิดเห็นและข้อเสนอแนะ
๑๒.๐๐ - ๑๓.๐๐ น.	พักรับประทาน อาหารกลางวัน
๑๓.๐๐ - ๑๕.๐๐ น.	ประชุมกลุ่มย่อย รับฟังความคิดเห็นและข้อเสนอแนะ (ต่อ)
๑๕.๐๐ - ๑๕.๓๐ น.	สรุป และ ปิดการสัมมนา

*** กำหนดการอาจเปลี่ยนแปลงได้ตามความเหมาะสม
การแต่งกาย ชุดสุภาพ

พื้นที่	จังหวัดที่เกี่ยวข้อง	หน่วยงาน	จำนวนคน
		รวม	232
ระยอง	ระยอง	หน่วยงานปกครอง	64
		สำนักงานจังหวัดระยอง	2
		ที่ว่าการอำเภอเมืองระยอง	2
		ที่ว่าการอำเภอบ้านฉาง	2
		ที่ว่าการอำเภอแกลง	2
		ที่ว่าการอำเภอวังจันทร์	2
		ที่ว่าการอำเภอบ้านค่าย	2
		ที่ว่าการอำเภอปลวกแดง	2
		ที่ว่าการอำเภอเขาชะเมา	2
		ที่ว่าการอำเภอนิคมพัฒนา	2
		องค์การบริหารส่วนจังหวัดระยอง	2
		เทศบาลเมือง (เทศบาลตำบลเมือง เทศบาลตำบล)	2
		องค์การบริหารส่วนตำบล	2
ชลบุรี	ชลบุรี	สำนักงานจังหวัดชลบุรี	1
		ที่ว่าการอำเภอเมืองชลบุรี	1
		ที่ว่าการอำเภอนาน้อย	1
		ที่ว่าการอำเภอหนองใหญ่	1
		ที่ว่าการอำเภอวังสมบูรณ์	1
		ที่ว่าการอำเภอพานทอง	1
		ที่ว่าการอำเภอศรีราชา	1
		ที่ว่าการอำเภอศรีจันทร์	1
		ที่ว่าการอำเภอเกาะสีชัง	1
		ที่ว่าการอำเภอสัตหีบ	1
		ที่ว่าการอำเภอหนองแวง	1
		ที่ว่าการอำเภอเกาะจันทร์	1
		องค์การบริหารส่วนจังหวัดชลบุรี	1
		เทศบาล (เทศบาลนคร เทศบาลเมือง เทศบาลตำบล)	1
		องค์การบริหารส่วนตำบล	1

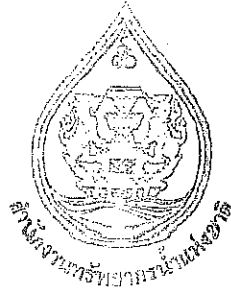

แบบตอบรับ เข้าร่วมการประชุมเชิงปฏิบัติการ
โครงการศึกษาความเหมาะสมวิเคราะห์เชิงพื้นที่พิเศษและแนวทางแก้ไขเชิงบูรณาการ
วันพฤหัสบดีที่ ๒๗ กันยายน พ.ศ. ๒๕๖๑
ณ ห้องสร้อยสุวรรณ ตึก ๑ โรงแรม ลดาการ์ คอนเวนชั่น รัชโย่ง จังหวัดระยอง

ผู้เข้าร่วมการประชุม

๑. ชื่อ.....	ชื่อสกุล.....
ตำแหน่ง.....	หน่วยงาน.....
ที่อยู่.....	ตำบล.....
อำเภอ.....	จังหวัด.....
โทรศัพท์มือถือ.....	
๒. ชื่อ.....	ชื่อสกุล.....
ตำแหน่ง.....	หน่วยงาน.....
ที่อยู่.....	ตำบล.....
อำเภอ.....	จังหวัด.....
โทรศัพท์มือถือ.....	
๓. ชื่อ.....	ชื่อสกุล.....
ตำแหน่ง.....	หน่วยงาน.....
ที่อยู่.....	ตำบล.....
อำเภอ.....	จังหวัด.....
โทรศัพท์มือถือ.....	

หมายเหตุ : โปรดส่งแบบตอบรับผู้เข้าร่วมงานได้ที่ผู้ประสานงาน ทาง
E-mail : waree9132@gmail.com และ waree9130@gmail.com

ทั้งนี้ ได้มอบหมายผู้ประสานงาน ดังนี้

นางสาววันนิสา	ไม้สูงดี	หมายเลขโทรศัพท์	๐๖๔ ๘๑๒ ๑๒๑๐
นางสาวฐิติพร	มงคลชู	หมายเลขโทรศัพท์	๐๖๔ ๓๔๘ ๖๓๓๒
โทรศัพท์	๐๒ ๔๗๐ ๔๙๓๒	โทรสาร	๐๒ ๔๒๗ ๙๐๖๓

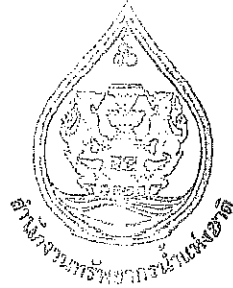

แบบตอบรับ เข้าร่วมการประชุมเชิงปฏิบัติการ
โครงการศึกษาความเหมาะสมวิเคราะห์พื้นที่พิเศษและแนวทางแก้ไขเชิงบูรณาการ
รับฟังข้อคิดเห็นที่ ๒๗ ในชานน พ.ศ. ๒๕๖๑
ณ ห้องสร้อยสุวรรณ ตึก ๑ โรงแรม สดาร์ คอนเวนชั่น ระยอง จังหวัดระยอง

ผู้เข้าร่วมการประชุม

๑. ชื่อ..... ชื่อสกุล.....
ตำแหน่ง..... หน่วยงาน.....
ที่อยู่..... ตำบล.....
อำเภอ..... จังหวัด.....
โทรศัพท์มือถือ.....

๒. ชื่อ..... ชื่อสกุล.....
ตำแหน่ง..... หน่วยงาน.....
ที่อยู่..... ตำบล.....
อำเภอ..... จังหวัด.....
โทรศัพท์มือถือ.....

๓. ชื่อ..... ชื่อสกุล.....
ตำแหน่ง..... หน่วยงาน.....
ที่อยู่..... ตำบล.....
อำเภอ..... จังหวัด.....
โทรศัพท์มือถือ.....

หมายเหตุ : โปรดส่งแบบตอบรับผู้เข้าร่วมงานได้ที่ผู้ประสานงาน ทาง

E-mail : waree9132@gmail.com และ waree9130@gmail.com

ทั้งนี้ ได้อนุญาตผู้ประสานงาน ดังนี้

นางสาววันนิสา	ไม้สูงดี	หมายเลขโทรศัพท์	๐๖๔ ๘๑๒ ๑๒๑๐
นางสาวฐิติพร	มงคลชู	หมายเลขโทรศัพท์	๐๖๔ ๓๔๘ ๖๓๓๒
โทรศัพท์ ๐๒ ๕๗๐ ๘๕๓๖		โทรสาร ๐๒ ๕๒๗ ๘๐๖๓	



แบบตอบรับ เข้าร่วมการประชุมเชิงปฏิบัติการ
โครงการศึกษาความเหมาะสมวิเคราะห์พื้นที่พิเศษและแนวทางแก้ไขเชิงบูรณาการ
วันพฤหัสบดีที่ ๒๗ กันยายน พ.ศ. ๒๕๖๑
ณ ห้องสร้อยสุวรรณ ตึก ๑ โรงแรม สดาร์ คอนเวนชั่น ระยอง จังหวัดระยอง

ผู้เข้าร่วมการประชุม

๑. ชื่อ.....ชื่อสกุล.....
ตำแหน่ง.....หน่วยงาน.....
ที่อยู่.....ตำบล.....
อำเภอ.....จังหวัด.....
โทรศัพท์มือถือ.....

๒. ชื่อ.....ชื่อสกุล.....
ตำแหน่ง.....หน่วยงาน.....
ที่อยู่.....ตำบล.....
อำเภอ.....จังหวัด.....
โทรศัพท์มือถือ.....

๓. ชื่อ.....ชื่อสกุล.....
ตำแหน่ง.....หน่วยงาน.....
ที่อยู่.....ตำบล.....
อำเภอ.....จังหวัด.....
โทรศัพท์มือถือ.....

หมายเหตุ : โปรดส่งแบบตอบรับผู้เข้าร่วมงานได้ที่ผู้ประสานงาน ทาง

E-mail : waree9132@gmail.com และ waree9130@gmail.com

ทั้งนี้ ได้มอบหมายผู้ประสานงาน ดังนี้

นางสาววันนิสา	ไม้สูงดี	หมายเลขโทรศัพท์	๐๖๔ ๘๑๒ ๑๒๑๐
นางสาวฐิติพร	มงคลชู	หมายเลขโทรศัพท์	๐๖๔ ๓๔๘ ๖๓๓๒
โทรศัพท์ ๐๒ ๔๗๐ ๙๑๓๒		โทรสาร ๐๒ ๔๒๗ ๙๐๖๓	