(งานประชาสัมพันธ์)

ที่ รย ๕๔๑๐๒ /ว ๑๐๕๙

เทศบาลตำบลทับมา
เลขรับ 1400
วันที่ 28 พ.ค. 61
เวลา 09.44น.

สำนักงานเทศบาลตำบลทับมา
๒๐/๓ หมู่ ๔ ตำบลทับมา
อำเภอเมือง รย ๒๑๐๐๐

๒ พฤษภาคม ๒๕๖๑

เรื่อง ขอความอนุเคราะห์เผยแพร่ข่าวประชาสัมพันธ์

เรียน นายกองค์การบริหารส่วนจังหวัดระยอง , นายกเทศมนตรีนครระยอง , นายกเทศมนตรีเมืองมาบตาพุด, นายกเทศมนตรีเมืองบ้านฉาง,นายกเทศมนตรีตำบลทุกแห่ง และนายกองค์การบริหารส่วนตำบลทุกแห่ง

สิ่งที่ส่งมาด้วย ๑.จดหมายข่าวเทศบาลตำบลทับมา ประจำเดือนเมษายน จำนวน ๑ ฉบับ
๒.แบบตอบรับจดหมายข่าว จำนวน ๑ ฉบับ

ด้วยเทศบาลตำบลทับมา ได้จัดทำจดหมายข่าวเทศบาลตำบลทับมา ปีที่ ๗ ฉบับที่ ๔ ประจำเดือนเมษายน พ.ศ. ๒๕๖๑ เพื่อเผยแพร่ประชาสัมพันธ์ข้อมูลข่าวสาร กิจกรรม โครงการต่าง ๆ และผลการดำเนินงานของเทศบาลตำบลทับมา ที่ได้ดำเนินการไปแล้วให้หน่วยงานภายนอก และประชาชนทั่วไปทราบ

เทศบาลตำบลทับมา จึงขอส่งจดหมายข่าวเทศบาลตำบลทับมา ดังกล่าวมายังท่าน และขอความอนุเคราะห์ประชาสัมพันธ์ให้บุคลากรในหน่วยงาน ตลอดจนประชาชนทั่วไปทราบ

จึงเรียนมาเพื่อพิจารณาและขอขอบคุณมา ณ โอกาสนี้

ขอแสดงความนับถือ

(นายประเสริฐ วงษ์ศรี)
นายกเทศมนตรีตำบลทับมา

กองวิชาการและแผนงาน
ฝ่ายบริการและเผยแพร่วิชาการ งานบริการและเผยแพร่วิชาการ
โทร ๐-๓๘๖๖-๓๑๔๘ โทรสาร ๐-๓-๘๖๖-๓๐๗๘
www.thapma.go.th,E-mail:Thapma11@gmail.com

" ยึดมั่นธรรมาภิบาล บริการเพื่อประชาชน "

แบบตอบรับจดหมายข่าวเทศบาลตำบลทับมา ปีที่ ๗ ฉบับที่ ๔ ประจำเดือนเมษายน ๒๕๖๑
เทศบาลตำบลทับมา ตำบลทับมา อำเภอเมืองระยอง จังหวัดระยอง

****

ชื่อหน่วยงาน.....สถานที่ตั้ง.....หมู่ที่.....
ตำบล.....อำเภอ.....จังหวัด.....
รหัสไปรษณีย์.....หมายเลขโทรศัพท์/โทรสาร.....
ได้รับจดหมายข่าวเทศบาลตำบลทับมา ประจำเดือนเมษายน พ.ศ. ๒๕๖๑ จำนวน.....ฉบับ
ดำเนินการเผยแพร่ประชาสัมพันธ์ผ่านช่องทาง ดังนี้ (กรุณาใส่เครื่องหมาย [√])

- [ ] ๑. ห้องสมุด
- [ ] ๒. จุดบริการประชาสัมพันธ์
- [ ] ๓. อื่น ๆ .....(โปรดระบุ)

(ลงชื่อ).....
(.....)
ตำแหน่ง .....
วันที่ .....

ข้อเสนอแนะ

.....
.....

* ขอขอบคุณในการตอบรับจดหมายข่าวเทศบาลตำบลทับมา *

กรุณาส่ง

ชำระค่าฝากส่งเป็นรายเดือน
ในอนุญาตเลขที่ ๔๗/๒๕๕๘
ปณ. ท่าประดู่

สำนักงานเทศบาลตำบลทับมา
๒๐/๓ หมู่ที่ ๔ ตำบลทับมา อำเภอเมืองระยอง จังหวัดระยอง ๒๑๐๐๐

จดหมายข่าว
สำนักงานเทศบาลตำบลทับมา
ปีที่ 7 ฉบับที่ 4 เดือนเมษายน 2561

โครงการแข่งขันกีฬาประเพณีตำบลทับมา เสริมสร้างความปรองดองสมานฉันท์และต้านยาเสพติด ประจำปี พ.ศ. 2561

วันที่ 3 เมษายน 2561 นายธีรวัฒน์ สุดสุข รองผู้ว่าราชการจังหวัดระยอง ให้เกียรติเป็นประธานเปิดโครงการแข่งขันกีฬาประเพณีตำบลทับมา เสริมสร้างความปรองดองสมานฉันท์และต้านยาเสพติด ประจำปี พ.ศ. 2561 ซึ่งจัดขึ้นเพื่อส่งเสริมให้เด็ก เยาวชนและประชาชนทั่วไปได้ตระหนักถึงการการออกกำลังกายสร้างความปรองดองสมานฉันท์เกิดความสามัคคี ความเสียสละ มีน้ำใจเป็นนักกีฬา และใช้เวลาว่างให้เกิดประโยชน์ห่างไกลจากยาเสพติด ณ สนามกีฬาส่วนสุขภาพเทศบาลตำบลทับมา บ้านหนาบ หมู่ที่ 1 ต.ทับมา อ.เมืองระยอง จ.ระยอง

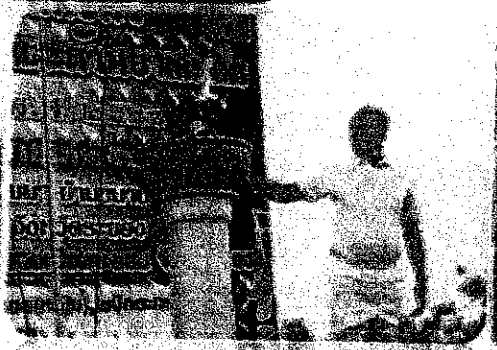

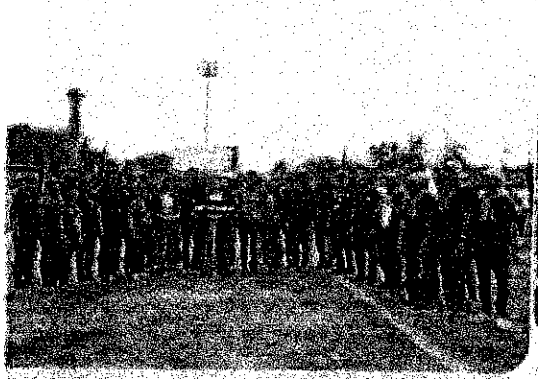

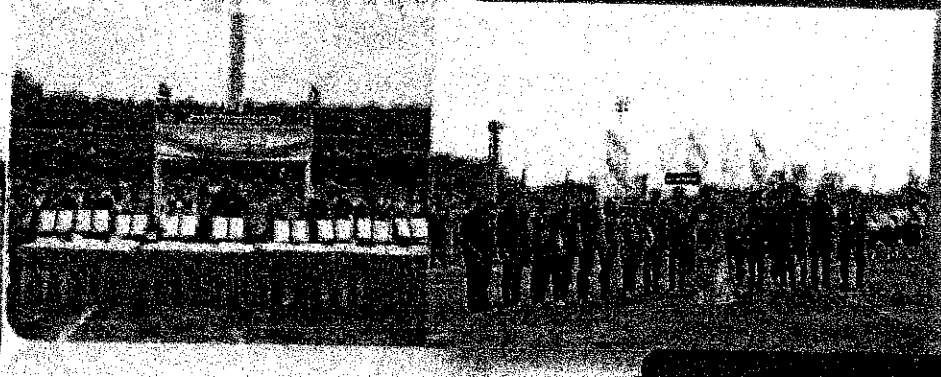

สำนักงานเทศบาลตำบลทับมา เลขที่ 20/3 หมู่ที่ 4 ต.ทับมา อ.เมืองระยอง จ.ระยอง 21000
โทรศัพท์ 0-3866-3118 โทรสาร 0-3866-[illegible]

จดหมายข่าว
สำนักงานเทศบาลตำบลทับมา
ปีที่ 7 ฉบับที่ 4 เดือนเมษายน 2561

ประชุมคณะกรรมการติดตาม และประเมินผลแผนพัฒนาเทศบาลตำบลทับมา

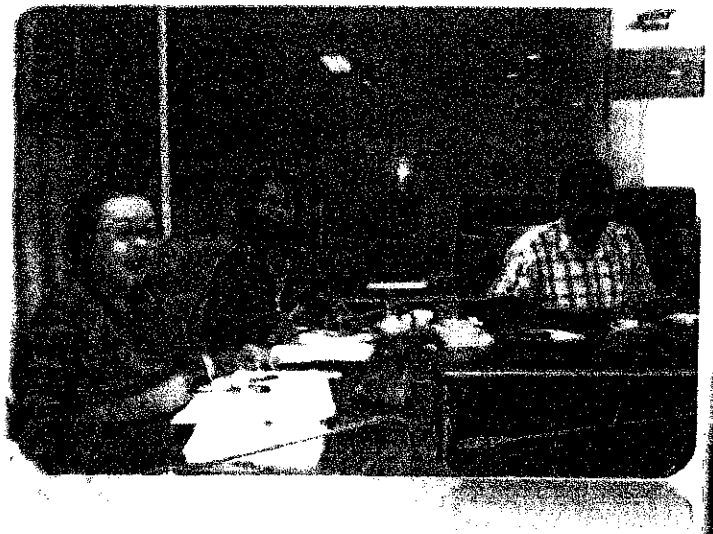

วันที่ 4 เมษายน 2561 นางสาวเบญจา ศรีสวัสดิ์ ประธานคณะกรรมการติดตาม และประเมินผลแผนพัฒนาเทศบาลตำบลทับมา พร้อมด้วย คณะกรรมการฯ ดำเนินการประชุมครั้งที่ 2 /2561 เพื่อพิจารณาการการรายงานติดตามและประเมินผลแผนพัฒนาเทศบาลตำบลทับมา ประจำปีงบประมาณ พ.ศ.2561 (รอบเดือนเมษายน) คิดเป็นร้อยละ 33.67 ณ ห้องประชุมสภาเทศบาลตำบลทับมา อ.เมืองระยอง

ประชุมเตรียมความพร้อมดำเนินการโครงการป้องกันและลดอุบัติเหตุจราจรบนท้องถนน และการให้บริการประชาชนในช่วงเทศกาลสงกรานต์

วันที่ 4 เมษายน 2561 นายฉัตร แก่กล้า รองนายกเทศมนตรีตำบลทับมา พร้อมด้วยหัวหน้าส่วนราชการ สมาชิกอาสาสมัครป้องกันภัยฝ่ายพลเรือน และผู้เกี่ยวข้องเข้าร่วมการประชุมซักซ้อม เพื่อเตรียมความพร้อมการดำเนินการป้องกันและลดอุบัติเหตุจราจรบนท้องถนน และการให้บริการประชาชนในช่วงเทศกาลสงกรานต์ ณ ห้องประชุมเทศบาลตำบลทับมา

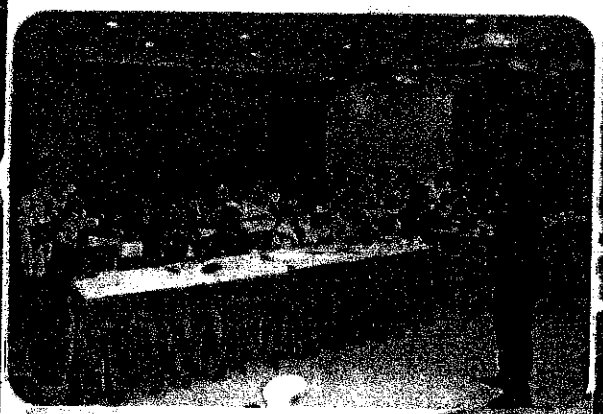

จดหมายข่าว
สำนักงานเทศบาลตำบลทับมา
ปีที่ 7 ฉบับที่ 4 เดือนมกราคม 2561

พิธีปิดการแข่งขันกีฬาประเพณีตำบลทับมาเสริมสร้างความปรองดองสมานฉันท์และต้านยาเสพติด พ.ศ. 2561

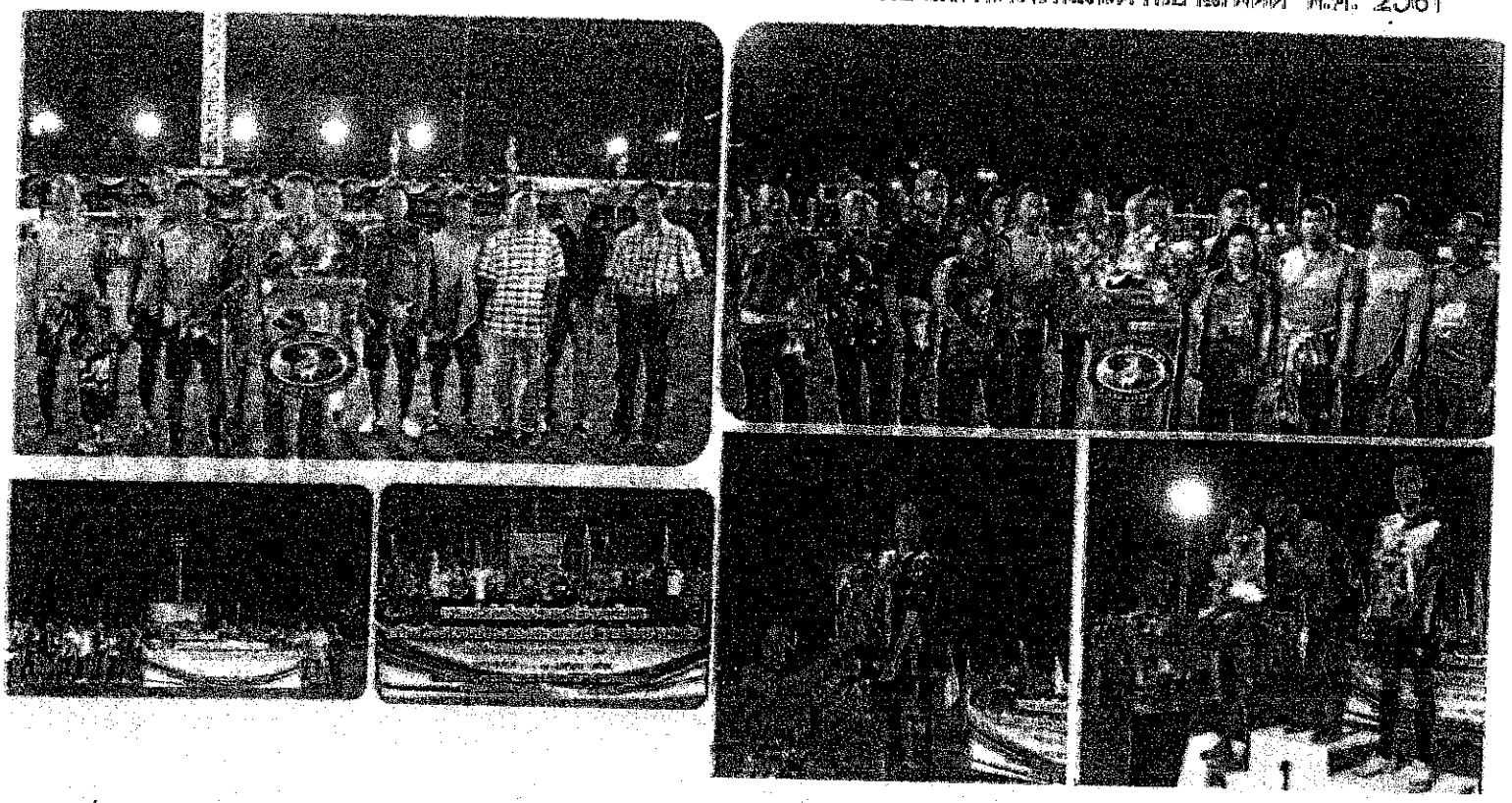

วันที่ 10 เมษายน 2561 นายวิชัย ล้ำสุทธิ อดีตสมาชิกสภาผู้แทนราษฎร เขต 4 จังหวัดระยอง เป็นประธานปิดการแข่งขันกีฬาประเพณีตำบลทับมา เสริมสร้างความปรองดองสมานฉันท์และต้านยาเสพติด ประจำปี พ.ศ. 2561 ณ สนามกีฬาสวนสุขภาพเทศบาลตำบลทับมา บ้านขนาบ หมู่ที่ 1 ต.ทับมา อ.เมืองระยอง จ.ระยอง

จดหมายข่าว
สำนักงานเทศบาลตำบลทับมา
ปีที่ 7 ฉบับที่ 4 เดือนเมษายน 2561

โครงการจุดบริการประชาชน เพื่อป้องกันและลดอุบัติเหตุทางจราจร ช่วงเทศกาลสงกรานต์ ประจำปี 2561

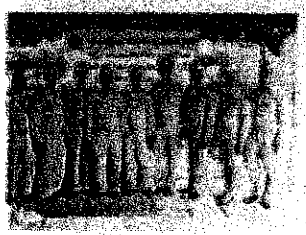

วันที่ 11 เมษายน 2561 นายธีรวัฒน์ สุดสุข รองผู้ว่าราชการจังหวัดระยอง เป็นประธานพิธีเปิดโครงการจุดบริการประชาชน เพื่อป้องกันและลดอุบัติเหตุทางจราจร ช่วงเทศกาลสงกรานต์ ประจำปี 2561 ซึ่งจัดขึ้นเพื่อป้องกันและลดอุบัติเหตุการจราจรทางถนนช่วงเทศกาลสงกรานต์ พ.ศ. 2561 โดยเทศบาลตำบลทับมา ร่วมกับหน่วยงานราชการต่างๆ ในพื้นที่ เช่น สาธารณสุขอำเภอเมืองระยอง สถานีตำรวจภูธรเมืองระยอง ปกครองอำเภอเมืองระยอง และสำนักงานป้องกันและบรรเทาสาธารณภัยจังหวัดระยอง องค์กรภาคประชาชน และอาสาสมัครต่างๆ ร่วมกันปฏิบัติหน้าที่เพื่อช่วยเหลือประชาชน ภายในงาน มีการลงนามบันทึกข้อตกลงความร่วมมือ (MOU) ระหว่างเทศบาลตำบลทับมา ร่วมกับหน่วยงานที่เกี่ยวข้อง เพื่อบูรณาการความร่วมมือการปฏิบัติหน้าที่ช่วยเหลือประชาชนและการรณรงค์ป้องกันและลดอุบัติเหตุของประชาชน บริเวณหน้าสำนักงานเทศบาลตำบลทับมา

สำนักงานเทศบาลตำบลทับมา เลขที่ 20/3 หมู่ที่ 4 ต.ทับมา อ.เมืองระยอง จ.ระยอง 21000
โทรศัพท์ 0-3866-3148 โทรสาร 0-3866-3078

จดหมายข่าว
สำนักงานเทศบาลตำบลทับมา
ปีที่ 7 ฉบับที่ 4 เดือนเมษายน 2561

ประชุมผู้บริหารเทศบาลตำบลทับมา ครั้งที่ 2/2561

วันที่ 18 เมษายน 2561 นายประเสริฐ วงษ์ศรี นายกเทศมนตรีตำบลทับมา เป็นประธานการประชุม ผู้บริหารเทศบาลตำบลทับมา ครั้งที่ 2/2561 เพื่อพิจารณาและติดตามการดำเนินงานไตรมาสที่ 2 ณ ห้องประชุมสภาเทศบาลตำบลทับมา

เทศบาลตำบลทับมา ต้อนรับคณะศึกษาดูงาน

วันที่ 19 เมษายน 2561 นายชูชาติ ดงทน รองนายกเทศมนตรีตำบลทับมา ต้อนรับคณะศึกษาดูงานจาก กองทุนสวัสดิการชุมชนตำบลดอนกลาง ร่วมกับ องค์การบริหารส่วนตำบลดอนกลาง อ.โกสุมพิสัย จังหวัดมหาสารคาม จำนวน 100 คน ศึกษาดูงานเรื่องการบริหารจัดการขยะ โดยนางนุชนาถ สุขาวดี ผู้อำนวยการกองสาธารณสุขและสิ่งแวดล้อม บรรยายแก่คณะศึกษาดูงาน ณ ห้องประชุมเทศบาลตำบลทับมา

สำนักงานเทศบาลตำบลทับมา เลขที่ 20/3 หมู่ที่ 4 ต.ทับมา อ.เมืองระยอง จ.ระยอง 21000
โทรศัพท์ 0 3866 [illegible]

จดหมายข่าว
สำนักงานเทศบาลตำบลทับมา
ฉบับที่ 7 ฉบับที่ 4 เดือนเมษายน 2561

โครงการประเพณีสงกรานต์และวันผู้สูงอายุ ประจำปี 2561

วันที่ 21 เมษายน 2561 นายวิชัย สำสุขสิ อดีตสมาชิกสภาผู้แทนราษฎร จังหวัดระยอง เขต 1 พร้อมด้วยนายประเสริฐ วงษ์ศรี นายกเทศมนตรีตำบลทับมา ผู้บริหาร สมาชิกสภาเทศบาล หัวหน้าส่วนราชการ และประชาชนตำบลทับมา ร่วมทำบุญตักบาตร สรงน้ำพระพุทธรูป พระสงฆ์ และรดน้ำขอพรผู้สูงอายุตาม**โครงการประเพณีสงกรานต์และวันผู้สูงอายุ ประจำปี 2561** ซึ่งจัดขึ้นเพื่อสืบสานประเพณีไทย และให้พี่น้องชาวตำบลทับมา ได้รดน้ำดำหัวเนื่องในประเพณีสงกรานต์ของไทย เพื่อขอพรและความเป็นศิริมงคลแก่ตนเองและครอบครัว ณ วัดทับมา ต.ทับมา อ.เมืองระยอง จ.ระยอง

สำนักงานเทศบาลตำบลทับมา อาคารที่ 20/3 หมู่ 4 ต.ทับมา อ.เมืองระยอง จ.ระยอง
โทรศัพท์ 0-3866-3148 โทรสาร 0-3866-3075

จดหมายข่าว
สำนักงานเทศบาลตำบลทับมา
ปีที่ 7 ฉบับที่ 4 เดือนเมษายน 2561

โครงการลานวัฒนธรรม วิถีถิ่นตำบลทับมา ประจำปี 2561

วันที่ 21 เมษายน 2561 นายวิชัย ล้ำสุทธิ (อดีตสมาชิก ส.ส.จังหวัดระยอง เขต 4) เป็นประธานเปิดงานลานวัฒนธรรม วิถีถิ่นตำบลทับมา ประจำปี 2561 ซึ่งจัดขึ้นเพื่ออนุรักษ์วัฒนธรรมท้องถิ่น ในด้านต่างๆ เช่น ศิลปการแสดง ภูมิปัญญาพื้นบ้าน ปราชญ์ชาวบ้าน และส่งเสริมการบูรณา การความร่วมมือกับชุมชนในการถ่ายทอดวัฒนธรรมประเพณีท้องถิ่นให้ชนรุ่นหลัง โดยสามารถนำไปประยุกต์ใช้ในการพัฒนาคุณภาพชีวิต ก่อให้เกิดความสามัคคีความเข้มแข็งของชุมชน นอกจากนี้มีการถวายผ้าป่าเพื่อการกุศลแก่วัดทับมา การแสดงดนตรีไทย รำวงย้อนยุค การออกร้านค้าชุมชน และนิทรรศการเกี่ยวกับภูมิปัญญาปราชญ์ชาวบ้าน ณ วัดทับมา ต.ทับมา อ.เมืองระยอง จ.ระยอง

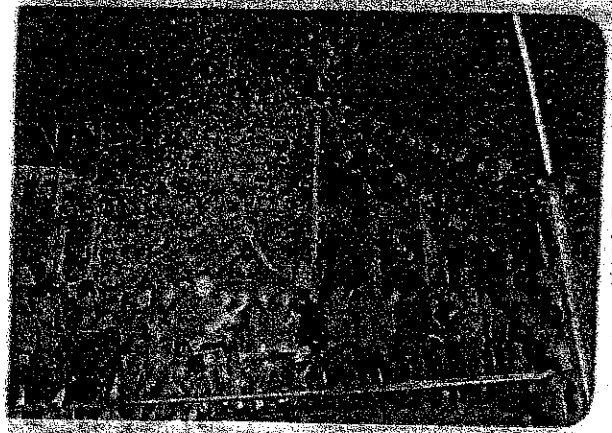

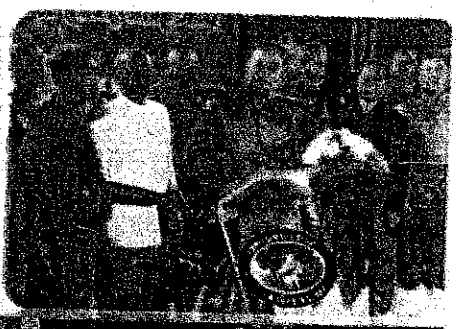

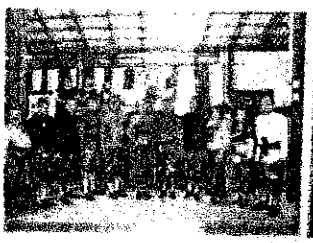

จดหมายข่าว
สำนักงานเทศบาลตำบลทับมา
ปีที่ 7 ฉบับที่ 4 เดือนเมษายน 2561

24 เมษายน วันเทศบาล

วันที่ 24 เมษายน 2561 นายฉัตร แก่กล้า รองนายกเทศมนตรีตำบลทับมา เป็นประธานเปิดกรวยดอกไม้ถวายราชสักการะ เบื้องหน้าพระบรมฉายาลักษณ์พระบาทสมเด็จพระจุลจอมเกล้าเจ้าอยู่หัวพร้อมกับอ่านสารจากรัฐมนตรีกระทรวงมหาดไทย พลเอกอนุพงษ์ เผ่าจินดา เนื่องในโอกาส "วันเทศบาล" ซึ่งจัดขึ้นเพื่อให้ตระหนักถึงความสำคัญของวันสถาปนาเทศบาล เชิดชูและให้ความสำคัญการปกครองส่วนท้องถิ่น ในรูปแบบเทศบาล ส่งเสริมสัมพันธภาพอันดีระหว่างเทศบาลกับประชาชนที่มาใช้บริการของเทศบาล ตลอดจนให้พนักงานเทศบาลคำนึงถึงบทบาทอำนาจหน้าที่ของตนเองให้มีความเสียสละ ความรับผิดชอบและ ให้มุ่งมั่นพัฒนาท้องถิ่น ณ ห้องประชุมเทศบาลตำบลทับมา

โครงการพัฒนาศักยภาพครู และบุคลากรทางการศึกษา ประจำปี 2561

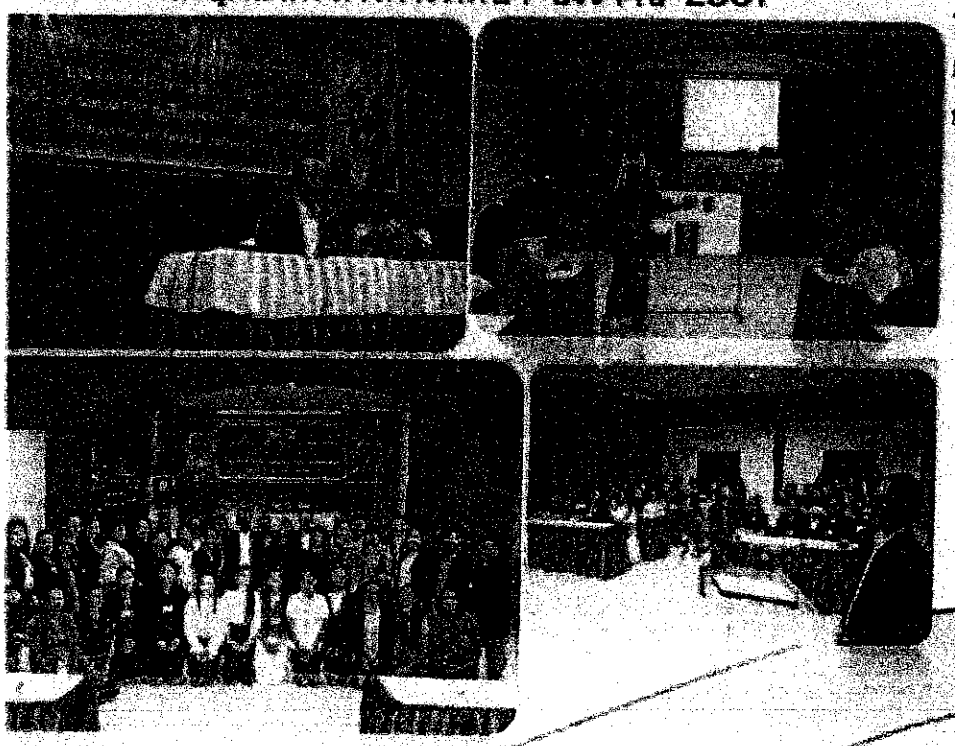

วันที่ 26 เมษายน 2561 นายประเสริฐ วงษ์ศรี นายกเทศมนตรีตำบลทับมา เป็นประธานเปิด**โครงการพัฒนาศักยภาพครู และบุคลากรทางการศึกษา ประจำปี 2561** ซึ่งจัดขึ้นเพื่อเสริมสร้างความรู้ความเข้าใจเกี่ยวกับวินัยและการรักษาวินัย จรรยาบรรณวิชาชีพครู และเพื่อให้มีความรู้ เทคนิคการจัดชั้นเรียน [illegible]เรียนการสอนตามหลักสูตรปฐมวัย พ.ศ.2560 ณ ห้องประชุมโรงเรียนอนุบาลทับมา

จดหมายข่าว
สำนักงานเทศบาลตำบลทับมา
ปีที่ 7 ฉบับที่ 4 เดือนเมษายน 2561

โครงการว่ายน้ำเป็น เล่นน้ำปลอดภัย ประจำปี 2561

วันที่ 25-27 เมษายน 2561 เทศบาลตำบลทับมา ร่วมกับ สภาเด็กและเยาวชนตำบลทับมา จัดทำโครงการ **ว่ายน้ำเป็น เล่นน้ำปลอดภัย ประจำปี 2561** ซึ่งได้รับสนับสนุนงบประมาณจากกองทุนหลักประกันสุขภาพเทศบาลตำบลทับมา (สปสช.ตำบลทับมา) จัดขึ้นเพื่อเสริมสร้างร่างกายสุขภาพเด็กและเยาวชนให้แข็งแรง สามารถช่วยเหลือตนเองและผู้อื่นได้หากประสบเหตุทางน้ำ ในหลักสูตร American Red Cross ณ ค่ายลูกเสือสวนสยามทะเลกรุงเทพ กรุงเทพมหานคร

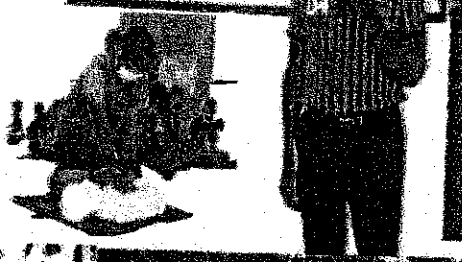

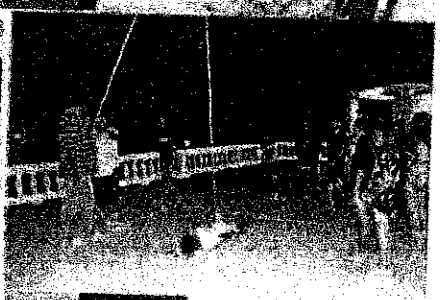

สำนักงานเทศบาลตำบลทับมา เลขที่ 20/3 หมู่ที่ 4 ต.ทับมา อ.เมืองระยอง จ.ระยอง 21000

จดหมายข่าว
สำนักงานเทศบาลตำบลทับมา
ฉบับที่ 7 ฉบับที่ 4 เดือนเมษายน 2561

ประชุมติดตามและประเมินผลแผนพัฒนาเทศบาลตำบลทับมา

วันที่ 27 เมษายน 2561 นายประเสริฐ วงษ์ศรี นายกเทศมนตรีตำบลทับมา ประธานคณะกรรมการพัฒนาเทศบาลตำบลทับมา พร้อมด้วยคณะกรรมการ ร่วมประชุม**ติดตามและประเมินผลแผนพัฒนาเทศบาลตำบลทับมา ครั้งที่ 2/2561** ซึ่งผลการดำเนินงานของเทศบาลตำบลทับมา แล้วเสร็จตามแผนดำเนินงาน ประจำปีงบประมาณ พ.ศ.2561 คิดเป็นร้อยละ 33.6

ประชุมสภาเทศบาลตำบลทับมา สมัยสามัญ สมัยที่ 2 ครั้งที่ 1/2561
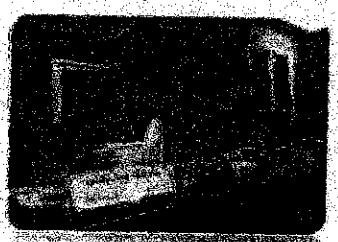
วันที่ 30 เมษายน 2561 นายเจตน์ เมฆสุณ ประธานสภาเทศบาลฯ เรียกประชุมสภาเทศบาลตำบลทับมา **สมัยสามัญ สมัยที่ 2 ครั้งที่ 1/2561 ประจำปี พ.ศ. 2561** เพื่อพิจารณาเรื่องการรายงานติดตามและประเมินผลแผนพัฒนาท้องถิ่นสี่ปี (พ.ศ. 2561-2564 ครั้งที่ 1 รอบเดือนเมษายน),การขออนุมัติ/การโอนเปลี่ยนแปลงคำชี้แจงงบประมาณรายจ่าย,การขออนุมัติจ่ายขาดเงินสะสม ประจำปีงบประมาณ พ.ศ.2561 และการพิจารณาขอรับความเห็นชอบการเปลี่ยนแปลงฐานะเทศบาลตำบลทับมา เป็น เทศบาลเมืองทับมา ซึ่งมีสมาชิกสภาเทศบาลฯ เข้าร่วมประชุมพร้อมด้วยคณะผู้บริหาร หัวหน้าส่วนราชการและเจ้าหน้าที่ผู้เกี่ยวข้องร่วมชี้แจงการประชุมสภาฯ ณ ห้องประชุมสภาเทศบาลตำบลทับมา